

6_Voorbeeld_Renovatie_Verdiepingvloer/Plafond, $R_{tot}=6,46 \text{ m}^2\text{K/W}$

Temperatuurverloop

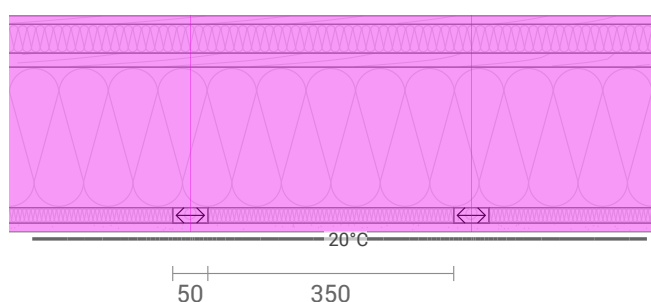
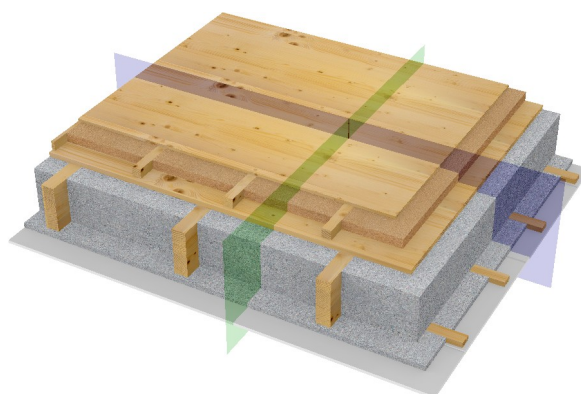
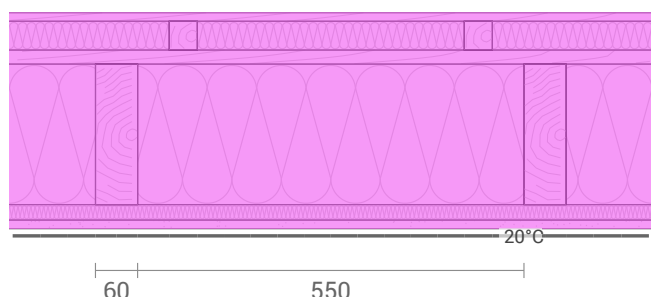

Linksboven: Temperatuurprofiel in het blauwe vlak (zie afbeelding rechts). Linksonder: Temperatuurprofiel in het groene snijvlak.

Lagen (van binnen naar buiten)

#	Materiaal	λ [W/mK]	R [m ² K/W]	Temperatuur [°C]		Gewicht [kg/m ²]
				min	max	
	Warmteovergangswaarde*		0,170	20,0	20,0	
1	1,2 cm Nieuw: Vloerbedekking	0,130	0,092	20,0	20,0	6,2
2	4,1 cm Optioneel: Gutex Thermosafe-nf	0,041	1,000	20,0	20,0	4,9
	4,1 cm Optioneel: Gutex Thermosafe-nf, lat (9,5%)	0,130	0,315	20,0	20,0	1,6
3	2 cm Bestaand: Vloerdelen	0,130	0,154	20,0	20,0	10,4
4	20 cm Nieuw: Isofloc cellulose isolatie	0,038	5,263	20,0	20,0	8,7
	20 cm Bestaand: Balklaag (9,8%)	0,130	1,538	20,0	20,0	11,4
5	2,2 cm Nieuw: Isofloc cellulose isolatie	0,038	0,579	20,0	20,0	1,0
	2,2 cm Bestaand: Belatting (12%)	0,130	0,169	20,0	20,0	1,2
6	1,25 cm Bestaand: Plafond	0,250	0,050	20,0	20,0	8,5
	Warmteovergangswaarde*		0,170	20,0	20,0	
	30,75 cm Gehele constructie		6,460			53,9

Warmteovergangswaarden volgens DIN 6946 voor de U-waardeberekening. Voor vochtbescherming en temperatuurverloop zijn $R_{si}=0,25$ en $R_{se}=0,04$ volgens DIN 4108-3 gebruikt.

Oppervlaktetemperatuur binnen (min. / medium / max.)	20,0°C	20,0°C	20,0°C
Oppervlaktetemperatuur buiten (min. / medium / max.)	20,0°C	20,0°C	20,0°C

6_Voorbeeld_Renovatie_Verdiepingsvloer/Plafond, $R_{tot}=6,46 \text{ m}^2\text{K/W}$

Vochtbescherming

Voor de berekening van de hoeveelheid condensatiewater werd de component gedurende 90 dagen blootgesteld aan het volgende constante klimaat: binnen: 20.01 °C und 50% Luchtvochtigheid; buiten: 20°C und 50% Luchtvochtigheid (Klimaat volgens gebruikersinvoer).

Onder de veronderstelde omstandigheden zal zich geen condensatie vormen.

Droogreserve volgens Ubakus 2D-eindige elementen: 1235 g/(m²a)
Ten minste vereist door DIN 68800-2: 100 g/(m²a)

#	Materiaal	μd-waarde [m]	Condenswater [kg/m ²]	[Gew.-%]	Gewicht [kg/m ²]
1	1,2 cm Nieuw: Vloerbedekking	0,84	-	-	6,2
2	4,1 cm Optioneel: Gutex Thermosafe-nf	0,12	-	-	4,9
	4,1 cm Optioneel: Gutex Thermosafe-nf, lat (9,5%)	0,82	-	-	1,6
3	2 cm Bestaand: Vloerdelen	1,00	-	-	10,4
4	20 cm Nieuw: Isofloc cellulose isolatie	0,40	-	-	8,7
	20 cm Bestaand: Balklaag (9,8%)	10,00	-	-	11,4
5	2,2 cm Nieuw: Isofloc cellulose isolatie	0,04	-	-	1,0
	2,2 cm Bestaand: Belatting (12%)	-	-	-	1,2
6	1,25 cm Bestaand: Plafond	0,13	-	-	8,5
	30,75 cm Gehele constructie	2,69			53,9

Luchtvochtigheid

De oppervlaktetemperatuur van de binnenwand is 20,0°C, wat resulteert in een relatieve luchtvochtigheid op het oppervlak van 50%. Onder deze omstandigheden is schimmelgroei niet te verwachten.

Het volgende diagram toont de relatieve luchtvochtigheid binnen de component.

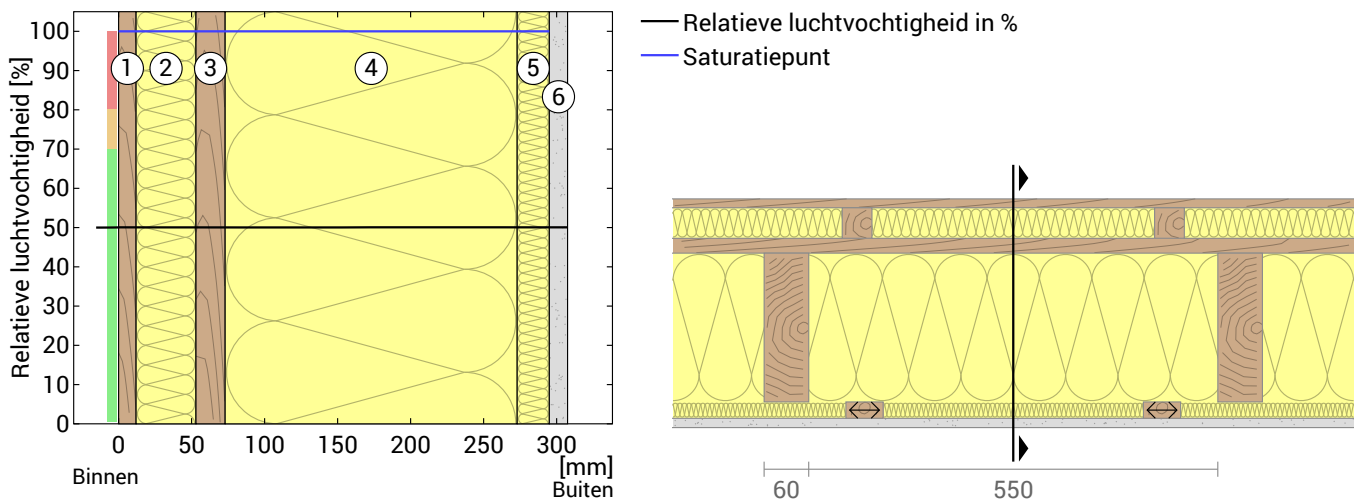

- ① Nieuw: Vloerbedekking (12 mm) ③ Bestaand: Vloerdelen (20 mm) ⑤ Nieuw: Isofloc cellulose isolatie (22 mm)
 ② Optioneel: Gutex Thermosafe-nf (41 n) ④ Nieuw: Isofloc cellulose isolatie (... ⑥ Bestaand: Plafond (12,5 mm)

Bar lagen gemarkeerd met <-> zijn evenwijdig aan het weergegeven doorsnedevlak en werden niet in aanmerking genomen bij de berekening van de vochtbescherming.

Opmerkingen: Berekening met behulp van de 2D-FE-methode van Ubakus. Convection en de capillariteit van de bouwmaterialen werden niet overwogen. De droogtijd kan langer duren onder ongunstige omstandigheden (schaduw, vochtige / koele zomers) dan hier berekend.

6_Voorbeeld_Renovatie_Verdiepingsvloer/Plafond, $R_{tot}=6,46 \text{ m}^2\text{K/W}$

Hittebescherming

De volgende resultaten zijn eigenschappen van de geteste component alleen en doen geen uitspraak over de hittebescherming van de hele kamer:

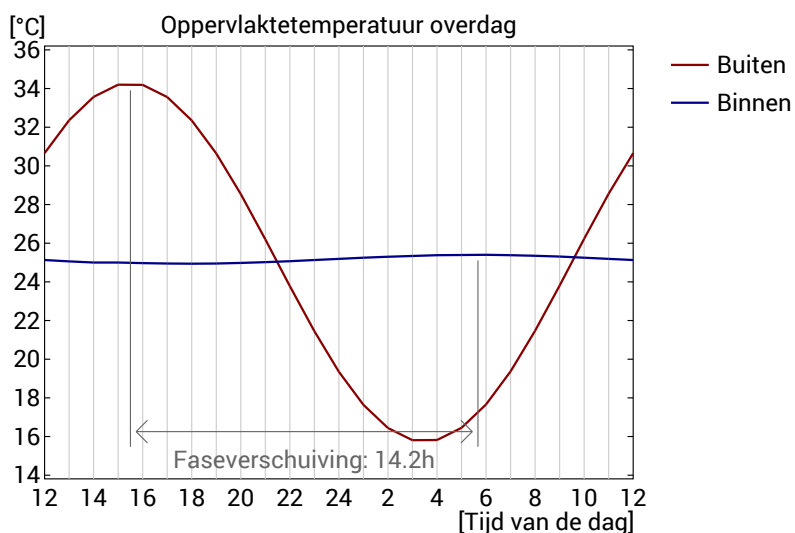
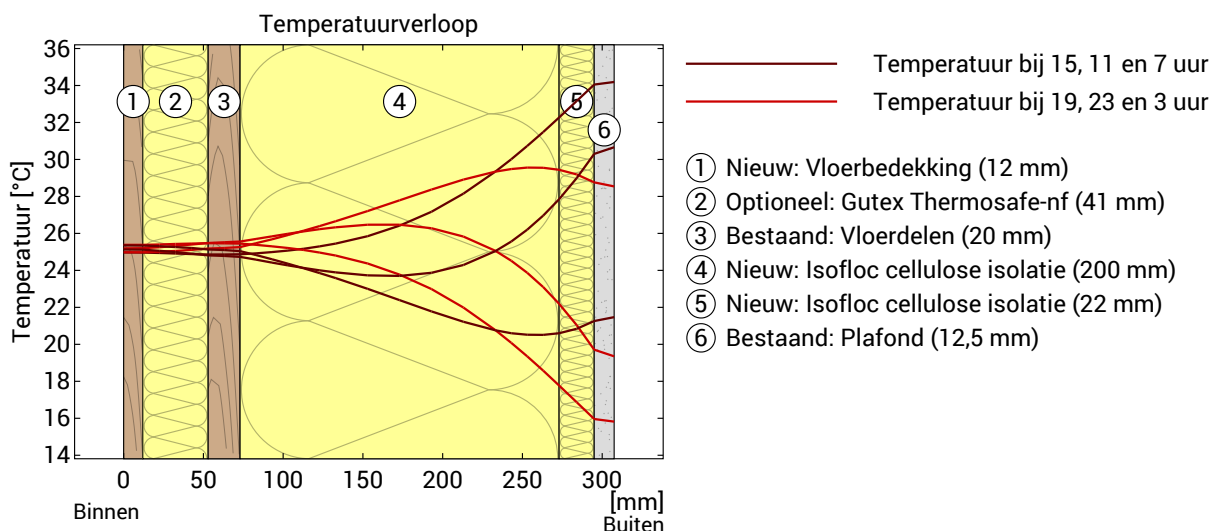

Bovenste figuur: Temperatuurprofiel binnen het component op verschillende tijdstippen. Bruine lijnen van boven naar beneden, bruine lijnen: om 15,11 en 7 uur en rode lijnen om 19,23 en 3 uur's ochtends.

Onderste figuur: Temperatuur aan de buitenkant (rood) en binnenzijde (blauw) oppervlak gedurende een dag. De zwarte pijlen geven de positie van de maximale temperatuurwaarden aan. De maximale binnentemperatuur dient zo mogelijk in de tweede helft van de nacht te worden bereikt.

Faseverschuiving*	14,2 h	Thermische opslagcapaciteit (complete constructie):	85 kJ/m ² K
Amplitude demping**	40,5	Warmteopslagcapaciteit van de binnenlagen:	52 kJ/m ² K
TAV****	0,025		

* De faseverschuiving geeft de tijd aan in uren waarna de maximale middagwarmte de binnenzijde van het constructie bereikt.

** Amplitude demping beschrijft de demping van de temperatuur golf tijdens het passeren van de component. Een waarde van 10 betekent dat de temperatuur aan de buitenkant 10 keer zo hoog is als aan de binnenkant, bijv. 15-35°C buiten, binnen 24-26°C.

*** De temperatuuramplitude ratio TAV is de onderlinge verhouding van de demping: TAV = 1/Amplitude demping

Aanwijzing: De hittebescherming van een ruimte wordt beïnvloed door verschillende factoren, maar hoofdzakelijk door de directe zonnestraling door ramen en de totale hoeveelheid opslagmassa (inclusief vloer, binnenmuren en fittingen / meubels). Een enkele component heeft meestal slechts een zeer kleine invloed op de hittebescherming van de kamer.

